



**BOLETIM**  
Simpósio Virtual  
**SOESPE**  
HIGHLIGHTS EM  
PEDIATRIA 2020

**14**

NOVEMBRO

**2020**



**CONHEÇA OS  
PALESTRANTES**

**CONFIRA A  
PROGRAMAÇÃO  
DO SIMPÓSIO**

**FAÇA JÁ SUA  
INSCRIÇÃO!**

# MENSAGEM da PRESIDENTE

Queridos colegas,

É com satisfação que apresento para vocês todos os detalhes do Simpósio SOESPE “Highlights em Pediatria 2020”.

Desde já registro meu agradecimento a todos nossos palestrantes, que são professores renomados e que carinhosamente dedicaram seu tempo para preparar aulas e compartilhar seus conhecimentos conosco. Agradeço também a todos os nossos patrocinadores, a SBP e as Sociedades Regionais de Pediatria que muito nos ajudaram na divulgação.

O Simpósio é organizado pela Sociedade Espiritossantense de Pediatria e colaboradores de todo o Brasil, com temas das mais diversas áreas de atuação da Pediatria.

Uma característica central do Simpósio é a de promover debates robustos e colaborações práticas e úteis para que você participe com perguntas e compartilhe também seu conhecimento.

O programa do simpósio irá oferecer conhecimento a todos os profissionais que participam da promoção e avançam com relação aos cuidados e treinamento pediátrico de alta qualidade; Pediatras; fonoaudiólogos; fisioterapeutas; nutricionistas; médicos de família e enfermeiros.



Se você não fez sua inscrição, ainda dá tempo. Confira em nosso site os valores bem acessíveis que praticamos.

Espero vocês.

**Roberta Paranhos Fragoso**  
Presidente da SOESPE

# COMISSÃO ORGANIZADORA

**PRESIDENTE DA SOESPE**  
ROBERTA PARANHOS FRAGOSO

## COMISSÃO CIENTÍFICA

ANA DANIELA IZOTON DE SADOVSKY  
ANDREA LUBE DE S. THIAGO PEREIRA  
CAROLINA STRAUSS ESTEVEZ GADELHA  
EDELWEISS BUSSINGUER PEREIRA PEGURIN  
EUZANETE MARIA COSER  
FILOMENA EURIDICE CARVALHO DE ALENCAR  
LUCIA MARGARETH PERINI BORJAILLE  
MARIA BERNADETH DE SÁ FREITAS  
NORMA SUELY DE OLIVEIRA  
PAULA CAMPOS PERIM  
ROBERTA PARANHOS FRAGOSO



# PALESTRANTES CONFIRMADOS

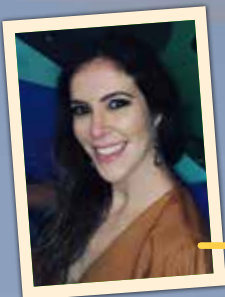

**ALINE ROCHA  
CAMPOREZ**



**ANA DANIELA IZOTON  
DE SADOVSKY**



**ANA PAULA  
MOSCHIONE CASTRO**

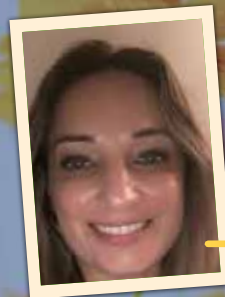

**ANA PAULA  
NEVES BURIAN**



**CHRISTINA  
CRUZ HEGNER**



**CRISTINA HELENA  
TARGA FERREIRA**



**DANIELA DE OLIVEIRA  
FRANCO LUBE**



**DENISE MAXIMO  
LELLIS GARCIA**



**FERNANDA  
VIEIRA MAPPA**

# PALESTRANTES CONFIRMADOS



**FILOMENA  
CAMILO DO VALE**

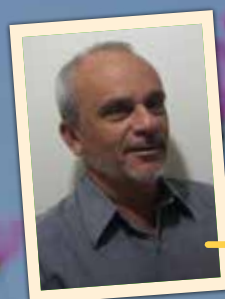

**FLAVIO ROBERTO  
SZTAJNBOK**



**JOSE MURILLO**



**LETICIA MARIA SANTORO  
F. AZEVEDO SOSTER**



**LETICIA MIRANDA  
BISSOLI**



**LUCIANA  
RODRIGUES SILVA**

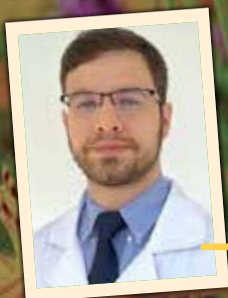

**MARCIO SANCHES**



**MARISE HELENA  
CARDOSO TOFOLI**



**NESTOR VAIN**

# PALESTRANTES CONFIRMADOS



**PAULO MÁRCIO  
CONDESSA PITREZ**

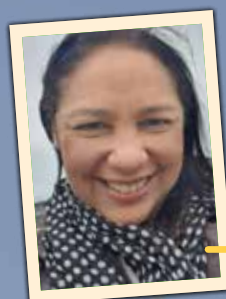

**REGINA  
GRIGOLLI CEZAR**



**RENZO ROLDI  
ROSSONI**



**SIMONE  
AMORIM**

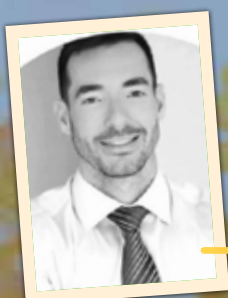

**TIAGO BARBOSA  
GUSMAO**

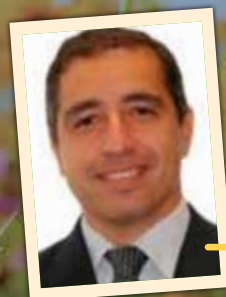

**UBIRAJARA DE OLIVEIRA  
BARROSO JUNIOR**



**VÂNIA OLIVEIRA  
CARVALHO**

# MODERADORES CONFIRMADOS



**ALINE COELHO  
MOREIRA FRAGA**

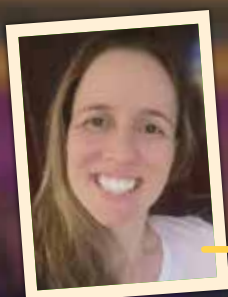

**CAROLINA STRAUSS  
ESTEVEZ GADELHA**



**EUZANETE  
MARIA COSER**

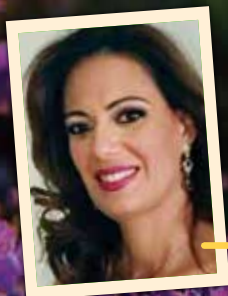

**FRANCINE CRUZ GOMES  
DA FONSECA SEPULCRI**



**LUZIENE DALMASCHIO  
BIASUTTI DE OLIVEIRA**



**ANDREA LUBE ANTUNES  
DE S. THIAGO PEREIRA**

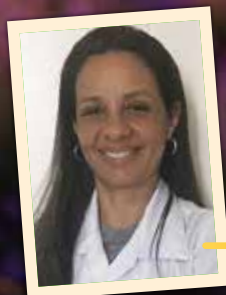

**CLAUDIA MAESTRI**

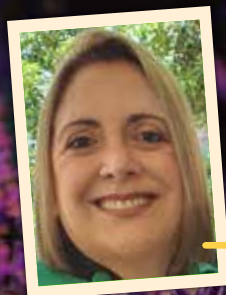

**FILOMENA  
ALENCAR**



**KÁTIA CRISTINE DE  
CARVALHO PEREIRA**

# MODERADORES CONFIRMADOS



**NORMA SUELY  
OLIVEIRA**



**ROBERTA  
PARANHOS FRAGOSO**



**TANIA MARA  
PERINI DILLEN ROSA**

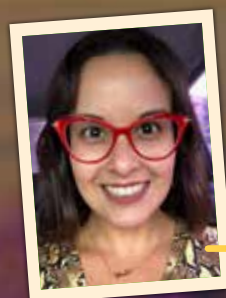

**PAULA CAMPOS  
PERIM**

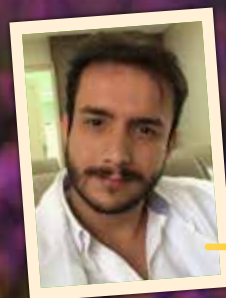

**RODRIGO LESSA**



# PROGRAMA

## AULAS AO VIVO [LIVES]



- 07:30**                    **ANFITRIÃ**  
*ANA DANIELA IZOTON DE SADOVSKY (ES)*
- 07:30 - 08:00**        **BIOMARIN - Café com especialista - Doenças Genéticas, uma nova era: Mucopolissacaridoses: O que o pediatra precisa saber.**  
*RAPHAEL RANGEL (SP)*
- 08:00 - 08:30**        **SANOFI - Café com especialista - Diagnóstico Precoce em Gaucher – Sinais e Sintomas**  
*PRISCES AMÉLIA DOS S. B. AMORIM (ES)*
- 8:30 - 08:40**            **Mensagem de Boas-vindas**  
*ROBERTA PARANHOS FRAGOSO (ES)*  
*LUCIANA RODRIGUES SILVA (BA)*
- 08:40 - 09:40**        **Conversando com especialista - Atitudes protetoras! Hipoglicemia em recém-nascidos, uma história sem fim**  
*Moderadora: ANDREA LUBE ANTUNES DE S. THIAGO PEREIRA (ES)*  
*Palestrante: NESTOR VAIN (ARGENTINA)*
- 09:40 - 10:10**        **Como identificar distúrbio do sono na infância**  
*Moderadora: LUZIENE DALMASCHIO BIASUTTI DE OLIVEIRA (ES)*  
*Palestrante: LETICIA MARIA SANTORO FRANCO AZEVEDO SOSTER (SP)*
- 10:10 - 10:40**        **SIMPÓSIO SATÉLITE - GSK - Volta às aulas - A prevenção da meningite meningocócica**  
*JESSÉ REIS ALVES (SP)*
- 10:40 - 11:10**        **Sinais de alerta para depressão na infância**  
*Moderadora: FRANCINE CRUZ GOMES DA FONSECA SEPULCRI (ES)*  
*Palestrante: FERNANDA VIEIRA MAPPA (ES)*
- 11:10 - 11:40**        **Enurese noturna, como eu trato? FIMOSE - o que há de novo?**  
*Moderador: RODRIGO LESSA (ES)*  
*Palestrante: UBIRAJARA DE OLIVEIRA BARROSO JUNIOR (BA)*  
*Palestrante: JOSE MURILLO (MG)*
- 11:40 - 12:10**        **Asma na infância: Depois de tanto tempo, existem novos tratamentos?**  
*Moderadora: CAROLINA STRAUSS (ES)*  
*Palestrante: PAULO MÁRCIO CONDESSA PITREZ (RS)*

# PROGRAMA

AULAS AO VIVO [LIVES]



- 12:10 - 12:30** **Pequeno para Idade Gestacional**  
*Palestrante: Margareth Boguszewski (PR)*  
*Palestrante: Tadeu Fernando Fernandes (SP)*
- 12:30 - 13:00** **SIMPÓSIO SATÉLITE - DANONE**
- 13:00 - 13:25** **Recém-nascido vulnerável: vamos conversar?**  
*Moderadora: KÁTIA CRISTINE DE CARVALHO PEREIRA (ES)*  
*Palestrante: ANDREA LUBE ANTUNES DE S. THIAGO PEREIRA (ES)*
- 13:25 - 13:30** **Conexão com Pediatria – Perda Auditiva da Criança**  
*Palestrante: MARIA BERNADETH SÁ FREITAS (PEDIATRA)*  
*Palestrante: CARMEN BARREIRA NIELSEN (FONOAUDIOLOGA)*
- 13:30 - 14:00** **Diagnóstico e tratamento da Síndrome Inflamatória Multissistêmica em Pediatria (MIS-P)**  
*Moderadora: NORMA SUELY OLIVEIRA (ES)*  
*Palestrante: REGINA GRIGOLLI CEZAR (SP)*
- 14:00 - 14:05** **Conexão com Pediatria – Segmento do Bebê Prematuro: avaliação do fisioterapeuta**  
*Palestrante: KATIA CRISTINE CARVALHO PEREIRA (NEONATOLOGISTA)*  
*Palestrante: DENISE FRANCO (FISIOTERAPEUTA)*
- 14:05 - 14:10** **Conexão com Pediatria – Alergia Alimentar**  
*Palestrante: GIULIANA RIZZO TAVEIRA (NUTRICIONISTA)*  
*Palestrante: ANA LUIZA MAZZINI (NUTRICIONISTA)*
- 14:10 - 14:15** **Conexão com Pediatria – Retorno às aulas**  
*Palestrante: RODRIGO ABOUDIB FERREIRA PINTO (PEDIATRA)*  
*Palestrante: ANA MARIA PRAVATO (PSICOPEDAGOGA)*
- 14:15 - 14:30** **Intervalo**
- 14:30 - 15:00** **Dificuldades alimentares, um desafio para o pediatra e para o nutropediatra**  
*Moderadora: TANIA MARA PERINI DILLEN ROSA (ES)*  
*Palestrante: DENISE MAXIMO LELLIS GARCIA (SP)*
- 15:00 - 15:30** **SIMPÓSIO SATÉLITE NESTLÉ - Programação metabólica e obesidade: a importância no começo da vida**  
*Palestrante: CARLOS ALBERTO NOGUEIRA DE ALMEIDA (SP)*

# PROGRAMA

## AULAS AO VIVO [LIVES]

**15:30 - 15:55**

### **Tirando dúvidas sobre vacinação**

*Moderadora: EUZANETE MARIA COSER (ES)*

*Palestrante: ANA PAULA NEVES BURIAN LIMA (ES)*

**15:55 - 16:00**

### **Conexão com Pediatra – Saúde bucal na Infância**

*Palestrante: LUCIA MARGARETH PERINI BORJAILLE (PEDIATRA)*

*Palestrante: ALICE SARCIANELLI (ODONTOPEDIATRA)*

**16:00 - 16:30**

### **Dermatite atópica, lesões mais comuns e seu tratamento**

*Moderadora: PAULA CAMPOS PERIM (ES)*

*Palestrante: VÂNIA OLIVEIRA CARVALHO (PR)*

**16:25 - 16:30**

### **Conexão com Pediatra – Contando CH**

*Palestrante: MARCIA MARA CORREA (NUTRICIONISTA)*

*Palestrante: SANDRA CRISTINA DE ALVARENGA (ENFERMEIRA)*

**16:30 - 17:00**

### **Quando pensar em doença reumatológica na infância?**

*Moderadora: ALINE COELHO MOREIRA DA FRAGA (ES)*

*Palestrante: FLAVIO ROBERTO SZTAJNBOK (RJ)*

**17:00 - 17:30**

### **SIMPÓSIO SATÉLITE – CELLERA FARMA**

#### **Os probióticos na saúde das crianças**

*Palestrante: CRISTINA HELENA TARGA FERREIRA (RS)*

**17:30 - 18:00**

### **Diagnóstico de APLV: Estamos exagerando?**

*Moderadora: ROBERTA PARANHOS FRAGOSO (ES)*

*Palestrante: MARISE HELENA CARDOSO TOFOLI (GO)*

**18:00 - 18:30**

### **A ousadia do pediatria em ver além do habitual**

*Moderadora: FILOMENA ALENCAR (ES)*

*Palestrante: FILOMENA CAMILO DO VALE (MG)*



# PROGRAMA

## AULAS GRAVADAS



### NEUROLOGIA PEDIÁTRICA

**Epilepsias na infância - o que há de novo no diagnóstico e tratamento?**

*Palestrante: SIMONE AMORIM (SP)*

### REUMATOLOGIA PEDIÁTRICA

**Criança tem artrite?**

*Palestrante: ALINE COELHO MOREIRA FRAGA (ES)*

### PNEUMOLOGIA PEDIÁTRICA

**Doenças neuromusculares: o que o pediatra precisa saber para o diagnóstico precoce e para tratamento das intercorrências respiratórias**

*Palestrante: CAROLINA STRAUSS (ES)*

*Palestrante: DRA. LETICIA MIRANDA BISSOLI (ES)*

### ORTOPEDIA PEDIÁTRICA

**Principais problemas ortopedicos no consultório de pediatria**

*Palestrante: MARCIO SANCHES (ES)*

### DESENVOLVIMENTO/COMPORTAMENTO

**Autismo: novos dados, preocupação mundial!**

*Palestrante: TIAGO GUSMAO (ES)*

### NEONATOLOGIA

*Palestrante: NESTOR VAIN (ARGENTINA)*

### IMUNOLOGIA

**Alergia alimentar IgE mediada: atenção aos riscos!**

*Palestrante: ALINE CAMPOREZ (ES)*

### OFTALMOLOGIA PEDIÁTRICA

**O aumento de miopia na infância: tempo excessivo de uso de tela?**

*Palestrante: CLAUDIA MAESTRI (ES)*

### GASTROPEDIATRIA

**Distúrbios Funcionais no lactente**

*Palestrante: ROBERTA PARANHOS FRAGOSO (ES)*

# PROGRAMA

## AULAS GRAVADAS

### GASTROPEDIATRIA

#### Constipação intestinal - Highlights 2020

*Palestrante: ANA DANIELA IZOTON DE SADOVSKY (ES)*

### PSIQUIATRIA

#### TDAH: tópicos que um pediatra precisa saber

*Palestrante: RENZO ROLDI ROSSONI (ES)*

### ALERGIA PEDIÁTRICA

#### Urticária aguda: muito além da suspeita alimentar!

*Palestrante: ANA PAULA MOSCHIONE CASTRO (SP)*

### ENDOCRINOPEDIATRIA

#### O que o pediatra não pode deixar de saber sobre teste do pezinho: discussão de casos

*Palestrante: CHISTINA CRUZ HEGNER (ES)*

*Palestrante: DANIELA DE OLIVEIRA FRANCO LUBE (ES)*



# PROGRAMA



## SESSÃO DE TEMAS LIVRES PÔSTERES ELETRÔNICOS

De forma a incentivar à produção científica, abrimos espaço para apresentação de pôsteres virtuais, recebemos **mais de 80 trabalhos**, que poderão ser visitados no site do Simpósio.

## EXPOSIÇÃO VIRTUAL

Nossa plataforma de transmissão terá um espaço para os stands virtuais, não deixe de visitar nossos patrocinadores:



Nestlé *Faz bem*



Boehringer  
Ingelheim



ZODIAC



cellera farma

BIOMARIN



SANOFI GENZYME

apoio:

GVP VACINAS



CLIVED

Colatina, Linhares e, em breve,  
em Vitória (ES)

Unimed   
Vitória

# SORTEIOS

Como um lado lúdico do evento vamos fazer vários sorteios aos participantes. Os inscitos concorrerão:



**PRÊMIO 01**  
**ATLAS DE DERMATOLOGIA PEDIÁTRICA**

Fornecido pela AS Editorial



**PRÊMIO 02**  
**DIARIA NA POUSADA VIVA A VIDA**

Uma diária para casal entre terça e quinta feira, exceto feriados, na Pousada Viva a Vida na cidade de Domingos Martins.



**PRÊMIO 03**  
**JANTAR NO SPAGHETTI**

Um jantar no Spaghetti Cantina Italiana



**PRÊMIO 04**  
**DELICIOSA MOQUECA CAPIXABA**

No Restaurante Moqueca do Garcia [válida até 15/12/2020]



**HOTEL PRAIA SOL**  
LAZER & CONVENÇÕES

**PRÊMIO 05**  
**HOSPEDAGEM NO HOTEL PRAIA SOL**

Dois finais de semana para casal, com café da manhã.



# VALORES DE INSCRIÇÃO

Médico Associado SOESPE/SBP	R\$ 80,00
Médico Associado SOESPE/SBP com 70 anos ou mais*	ISENTO
Médico Não Associado	R\$ 100,00
Cooperado Unimed	R\$ 80,00
Residente**	R\$ 50,00
Outro Profissional da Saúde**	R\$ 50,00
Estudante**	R\$ 40,00

\* Para ter direito à isenção da taxa de inscrição, além de possuir 70 anos, o associado deverá estar em dia com suas contribuições anuais junto à SBP quitadas, de forma ininterrupta, ao longo dos últimos 10 anos que antecedem a data do requerimento. O procedimento segue a mesma normativa para isenção de anuidade, conforme descrito no artigo 9º do Estatuto Social da SBP.

\*\* Obrigatória apresentação do comprovante da categoria.

SOESPE - Sociedade Espiritossantense de Pediatria

Participe!

Faça já sua inscrição:

[www.simposiosoespe.com.br](http://www.simposiosoespe.com.br)

